



komplexní řešení ekonomické agenty podniku

VRXKS (Sklad)
VFA (Faktury vydané)
VDF (Faktury došlé)
VLDC (Dispečink)
VAS (Účetnictví)
VWR (Mzdy)
VPOKL (Pokladna)

www.jadu.cz e-mail: **jadu@jadu.cz**, telefon: 224 256 373

VISUAL KNIHADF

program pro evidenci faktur došlých

VKNIHADF – program pro evidenci došlých faktur, jejich předkontaci a provádění plateb. Zvláště vhodné pro detašované pořízování dat a jejich následný export do účetního modulu VAS (podvojně účetnictví).

Hlavní rysy:

- ⇒ Eviduje došlé faktury a dobropisy
- ⇒ Umožňuje vytvářet šablony pro předkontaci došlých faktur
- ⇒ Platby faktur buď tiskem či elektronicky
- ⇒ Výpočet skonta a jeho aplikace při platbě
- ⇒ Elektronické výstupy do řady formátů elektronických bankovních programů (MultiCash, KB, e-banka a další)
- ⇒ Zpracování výpisů z bankovních programů pro informace o platbách
- ⇒ Návrh, evidence a realizace vzájemných zápočtů (ve spolupráci s modulem vydaných faktur VFA)
- ⇒ Tisk velkého množství různých sestav, např. přehled faktur, nezaplacené faktury, kontace, kontroly DPH apod. podle mnoha kritérií.
- ⇒ Exportuje data do programu VAS (podvojně účetnictví) k automatickému nebo ručnímu zaúčtování

Doklad	Text	Účet	Střed	DPH	Částka	SMD
60058	Zboží	131100		19	1000,00	
60058	DPH 19%	343200		19	190,00	
60058	Poštovné	131120		0	120,00	
					Celkem	1 310,00

Využití jádra JADU pro

- ⇒ tisky a výstupy do HTML, MHTML, PDF a XLS
- ⇒ příkazy typu Select slouží k získávání nestandardních informací a jejich ukládání v DBF, XLS nebo XML
- ⇒ výstupu v grafické podobě přes Microsoft Excel ruční i automatické odesílání dokumentů mailem přes Outlook nebo Outlook Express
- ⇒ různé jazykové mutace uživatelského prostředí
- ⇒ zobrazení adresy na mapě

Datový stroj

JADU byl vyvinut v prostředí DBF pro více uživatelů. Od roku 2000 je k dispozici varianta, kdy za datový stroj slouží Microsoft SQL 2005/2008/2012/2016 s vícevrstevným přístupem. Jedinečnost koncepce umožňuje pouhým přepnutím v reinstalaci zvolit, jaké úložiště dat má JADU používat, není nutné instalovat odlišné verze. Jsme samozřejmě schopni bezztrátově převést veškerá data z jednoho úložiště dat do druhého.

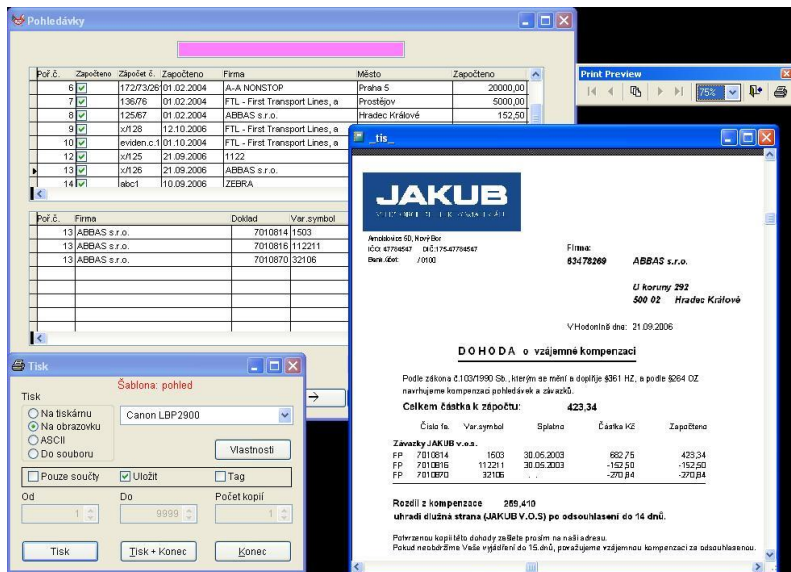

Víceuživatelská verze

Visual KNIHADF je plně víceuživatelský program a lze ho provozovat na libovolné síti podporované systémem Visual FoxPro 9.0. Každý uživatel může mít své heslo, různá oprávnění pro práci s programem a vlastní nastavení formulářů a tiskových sestav.

Modularita

Program Visual KNIHADF je součástí komplexního programového vybavení firmy JADU sloužícího k vedení základní i rozšířené ekonomické agendy podniku. Každá část je samo-

statně plně funkční, ale teprve použitím automaticky spolupracujících komponent se získá komplexní informace i funkcionality.

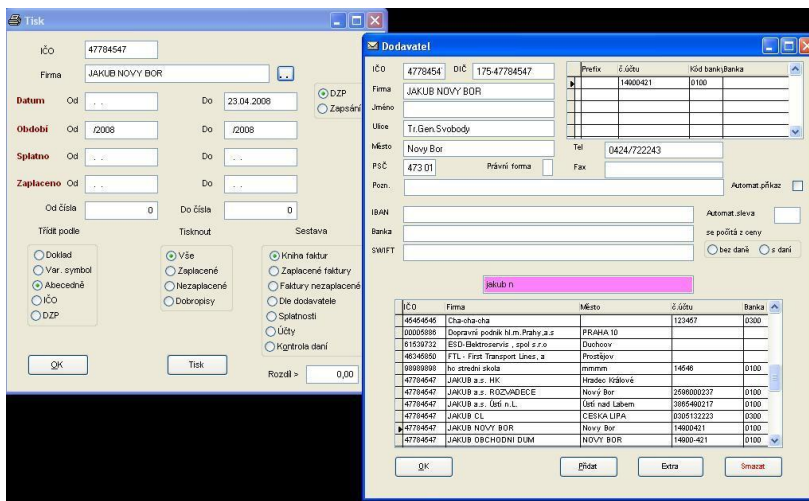

Jazykové mutace

Protože je systém JADU používán v organizacích s vícejazyčným prostředím byla od počátku vývoje všech modulů zapracována možnost přepínat i za běhu mezi jazykovými verzemi. Standardně je k dispozici čeština, angličtina, němčina a slovenština. Díky tomu, že komunikační jazyk je nezávislý na jádru, lze na přání dodat libovolnou jazykovou verzi prostředí.

Technická specifikace:

Systém JADU je funkční na platformě Windows.

Klientské stanice: Operační systém Windows 2000/XP/Vista/Windows 7/8/10

Serverový systém pro verze DBF: Windows server 2005/2008/2012, Linux

Serverový systém pro verze SQL: Microsoft SQL 2005/2008/2012/2016

Reference:

Systém JADU používají nebo používaly např. firmy Agfa GmbH, AveCan Praha s.r.o., Getronics, Impromat, Jakub a.s., Konica Minolta, Laniko Praha, Lusico, Océ, Olivetti, repro international, Rossbacher & Partner, Šlechta servis, Spin Brno, TOP servis Praha, Wang Global, Xerox